



ข่าวกองยานพาหนะอาคารและสถานที่

Vehicle, Building and Physical Plant Division



เบียว สวาด สดวก ปลวดกัย พังพ่วงุกระตบ

ปีที่ 10 ฉบับที่ 3 วันที่ 1-31 มีนาคม 2551

ดูข้อมูลเพิ่มเติม

<http://www.vehicle.ku.ac.th>



ถวาย
ความ
อาลัย



ดูผลงาน

กองยานพาหนะฯ จัดประชุมประตูลเพื่อถวถวความอาลัย บริเวณหน้าประตูลพหลไชลิน และจัดส่งข้อมูลการจัดกิจกรรมเฉลิมพระเกียรติ สมเด็จพระเจ้าพี่นางเธอเจ้าฟ้ากัลยาณิวัฒนา กรมหลวงนราธิวาสราชนครินทร์ ให้กับสำนักงานคณะกรรมการ การอุดมศึกษา ระหว่างวันที่ 17 มกราคม - 4 กุมภาพันธ์ 2551 (ฉบับที่ 47/ 2551)

กองยานพาหนะฯ ดูผลงานโครงการปฏิบัติการออกแบบวัสดุเหลือใช้ (Scrap Lab) คณะสถาปัตยกรรมศาสตร์ ในวันที่ 28 กุมภาพันธ์ 2551 ณ ห้องปฏิบัติการวัสดุ ชั้น 1 คณะสถาปัตยกรรมศาสตร์ (ฉบับที่ 48/ 2551)



ป้ายบอก
ทาง,
Backdrop



ทาง
จักรยาน

กองยานพาหนะฯ จัดทำ Backdrop ป้ายชื่องาน และจัดทำป้ายบอกทาง ภายใน มก. ระหว่างวันที่ 8-23 มกราคม 2551 (ฉบับที่ 49/ 2551)

โครงการขยายทางเดินเป็นทางจักรยานและปรับปรุงพื้นที่ด้านข้างและด้านหลังอาคารจอดรถงามวงศ์วาน ระหว่างวันที่ 21 มกราคม-11 เมษายน 2551 (ฉบับที่ 50/ 2551)



บริการ
อาคาร
สถานที่

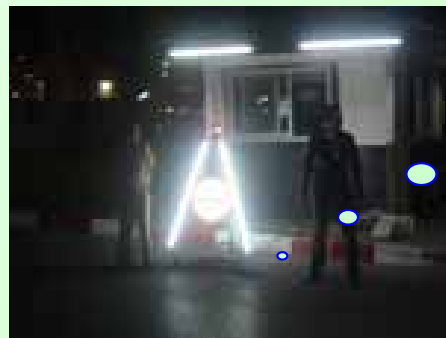

ป้ายไฟ

กองยานพาหนะฯ ให้บริการด้านอาคารสถานที่ การอบรม ,ประชุมสัมมนา ณ ห้องประชุมสุวรรณ อารีกุล อาคารสารนิเทศ 50 ปี , หอประชุม มหาวิทยาลัยเกษตรศาสตร์ ,อาคารจอดรถ บางเขน ,อาคารจอดรถงามวงศ์วาน 1 ระหว่างวันที่ 30 มกราคม -14 มีนาคม 2551 (ฉบับที่ 52/2551,55/ 2551)

กองยานพาหนะฯ ติดตั้งป้ายไฟ"จุดตรวจ" บริเวณประตูงามวงศ์วาน 1 ในวันที่ 8 มีนาคม 2551 (ฉบับที่ 53/ 2551)



ปรับปรุง
ถนน



ตัดต้นไม้

กองยานพาหนะฯ เร่งปรับปรุงพื้นที่บริเวณจุดทิ้งขยะ โรงอาหารกลาง 1 ดำเนินการระหว่างวันที่ 29 กุมภาพันธ์ 2551 - 5 มีนาคม 2551 (ฉบับที่ 53/ 2551)

กองยานพาหนะฯ เร่งตัดแต่งต้นไม้ บริเวณพื้นที่โครงการหลวง ในวันที่ 10 มีนาคม 2551 (ฉบับที่ 56/ 2551)



ทาสี



ซ่อมไฟฟ้า

กองยานพาหนะฯ ปรับปรุงทาสีโครงสร้างเหล็กติดป้ายประชาสัมพันธ์ บริเวณเกาะกลางถนนสุวรรณวจากกสิกิจ ระหว่างวันที่ 19-20 มกราคม ๒๕๕1 (ฉบับที่ ๕1/ ๒๕๕1)

กองยานพาหนะฯ ซ่อมแซมติดตั้งระบบไฟฟ้า ภายใน มก. ระหว่างวันที่ ๑๗ กุมภาพันธ์ - 14 มีนาคม ๒๕๕1 (ฉบับที่ ๕4/ ๒๕๕1)

ขุดล้อม
ขั้ว



ขั้วขปลุก

กองยานพาหนะฯ แร่งขุดล้อมขั้วต้นตาลที่กั้นใบพาดสายไฟฟ้า บริเวณสวนปาล์มอาวุโส และขั้วปลุกบริเวณสวน 60 ปี มก. ในวันที่ 6 มีนาคม ๒๕๕1 (ฉบับที่ ๕๗/ ๒๕๕1)

จัดทำโดย

นายนิพนธ์ ลิ้มแหลมทอง (รองอธิการบดีฝ่ายพัฒนากายภาพ, ผู้อำนวยการกองยานพาหนะอาคารและสถานที่) อ.สุจินณา กรรณสูต (ที่ปรึกษาฯ)

คณะกรรมการประชาสัมพันธ์ กองยานพาหนะอาคารและสถานที่

นายสมศักดิ์ รักสนิท, นายอัศวิน ศิริธรรม, นายวิเชียร ล้อมวงศ์, นางสาวสุชีพ จันทอง, นายวราคม ยี่มน้อย, นางสาวกฤษกร ปฐมเมือง, นางสาวรัตติกร กงเพชร, นางพิไลพร จินดารักษ์, นายมานิชย์ คงเล็ก, นางวัฒนา เกษมโสภาส, นายต้น นิลมาติ, นายคงกฤษ รัชสังข์, นางฉวีวรรณ รัตนเรืองศรี, นางวิชชุตา ทองพันชั่ง, นางสาวชลธิชา ล้อมวงศ์, นางสาวศิริกัญญา รักสนิท, นายประกาศิต สุ่มแก้ว, นายศรธรรม รักสกุล

ข้อมูลต่างๆ สามารถดูเพิ่มเติม และแสดงความคิดเห็นหรือข้อเสนอแนะได้ที่ <http://www.vehicle.ku.ac.th>

หรือโทร. 0-2942-8981-4 สายใน 1575 -1578 , E-mail : psdvbbpd@ku.ac.th